AB STENA S1 kom.1

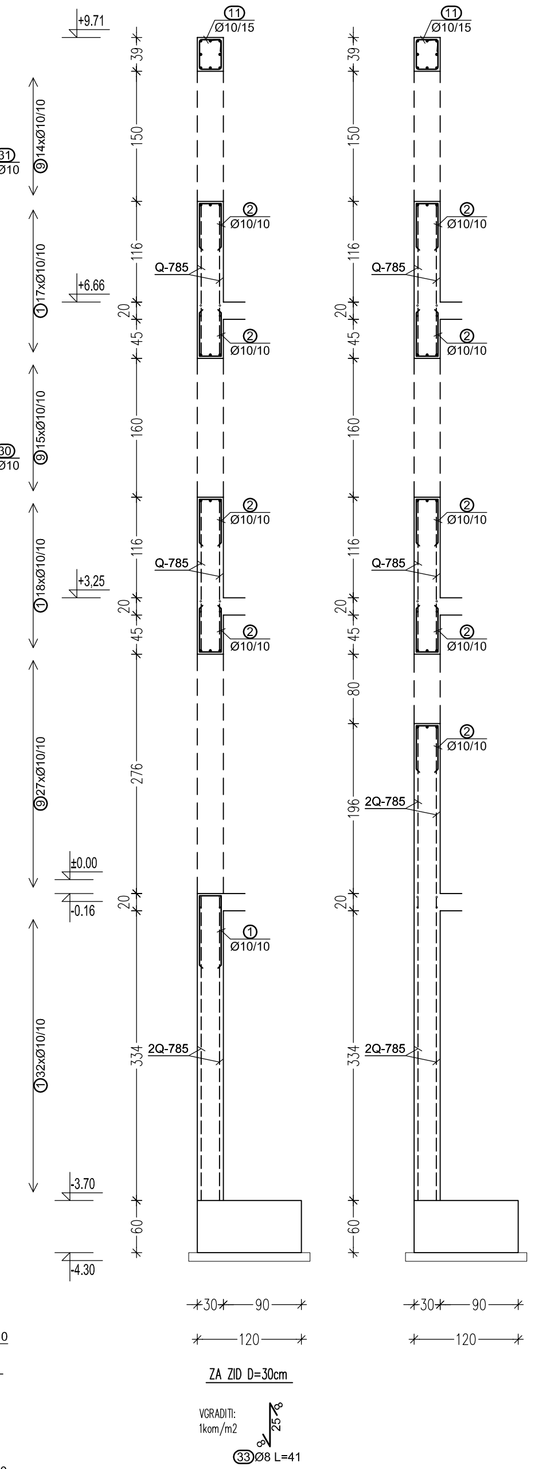

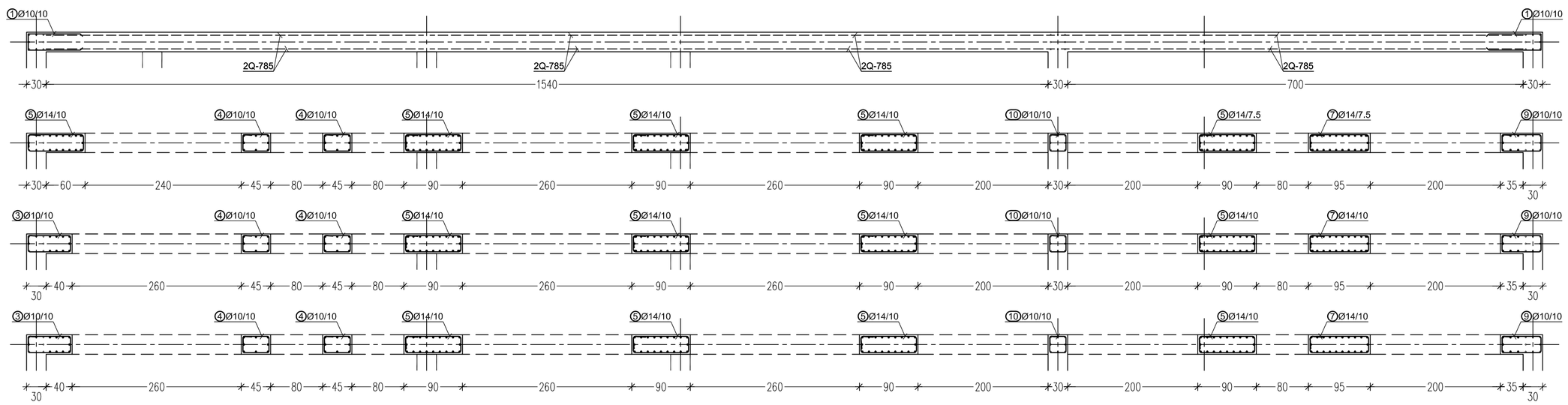

Klasifikacija betona:

- pasovni temelji: C30/37 XC2 PV-I c_{nom} = 5 cm
- stene: C30/37 XC1 c_{nom} = 2,5 cm
- stebri: C30/37 XC1 c_{nom} = 2,5 cm
- nosilci: C30/37 XC1 c_{nom} = 2,5 cm
- medetažne plošče: C30/37 XC1 c_{nom} = 2,5 cm
- podložni beton: C12/15

Klasifikacija armature:

- glavna armatura B500-B
- konstruktivna armatura B500-A

–pri opaženju prebojev in odprtin preveri, glej načrte elektro in strojnih instalacij
–preklop armaturnih palic znaša 50xØpalice merjeno v cm
–v enem preseku se lahko preklapa le 50% palic, zato je potrebno polagati vsako drugo v obratni smeri

investitor:	Občina Brežice Cesta prvih borcev 18, 8250 Brežice
projektant:	Savaprojekt, d.d., Cesta krških žrtev 59, 8270 Krško
naziv gradnje:	Osnovna šola Artiče
del gradnje:	II. faza: šola
VP:	T. Božičnik, u. d. i. a., ZAPS 1227
VN:	G. Šalamon, u. d. i. g., IZS G–1290
SP:	N. Pratnikar, u. d. i. g., IZS G–4596
vrsta prikaza:	Novi del šole AB STENA S1_armaturni načrt
š.p. načrta:	2/1 – Načrt gradbenih konstrukcij

Ta načrt velja za popolnoma dokončane namene.

datum:	merilo:	št. načrta	št. projekta:	vrsta dok.:	š.p. nač.:	št. prikazdt.	lista:	sprem.:
feb. 2023	1:50	SPK–21	17140–10	PZI	21	004	01	0

A1